

4as. JORNADAS de INICIAÇÃO à INVESTIGAÇÃO CLÍNICA

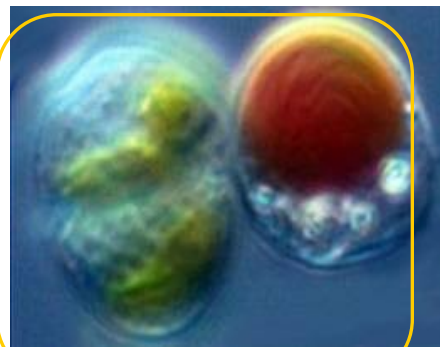

29 de Junho de 2012

Centro Hospitalar do Porto

Auditório Prof. Doutor Alexandre Moreira



MESAS REDONDAS

Investigação & Inovação no CHP

COMUNICAÇÕES

Trabalhos de Investigação realizados no âmbito da
Disciplina de Iniciação à Investigação Clínica do
MIM/ICBAS/CHP

EXPOSIÇÃO DE POSTERS

Trabalhos de Investigação realizados no CHP
ou em colaboração com os seus profissionais

CONSULTE REGULAMENTO/CONDIÇÕES DE PARTICIPAÇÃO

Envio de resumos até **01 de Junho 2012** para DEFI/GCI por e-mail
laurindalapa.defi@chporto.min-saude.pt

Inscrição * Informações

* DEFI / CENTRO FORMAÇÃO *

sec.cfep@hgsa.min-saude.pt

*Tel 222 077545*Ext. 1246 / 1188 *

* Para Profissionais, Alunos das
áreas de Saúde e Investigadores
(CHP e/ou externos)*

Data limite inscrição
17-06-2012

após esta data contacte para informação

* **Horário: 08:30h - 17:00h** *

* **Preço 5,00€** *

* Incluiu Coffee break e
certificado de presença e/ou
participação*



Prémio para o Melhor Poster



DEPARTAMENTO DE ENSINO, FORMAÇÃO E INVESTIGAÇÃO

4^{as}. JORNADAS DE INICIAÇÃO Á INVESTIGAÇÃO CLÍNICA

AUDITÓRIO PROF. DOUTOR ALEXANDRE MOREIRA. HOSPITAL DE SANTO ANTÓNIO. CENTRO HOSPITALAR DO PORTO
29 DE JUNHO DE 2012

FICHA DE INSCRIÇÃO

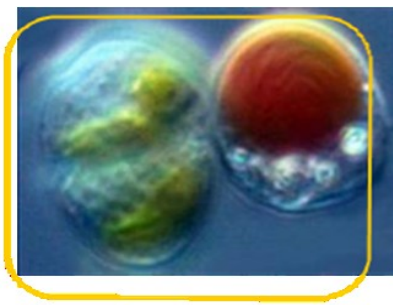

Nome _____

Nº Identificação Fiscal _____

Morada _____

Código Postal _____ - _____

Localidade _____

Telefone/Telemóvel _____ / _____

E-mail _____ @ _____

Aluno de (Indicar área) _____

Escola/Faculdade _____

Profissional de Saúde: Carreira /Categoria _____

Departamento/Serviço _____ / _____

Inscrição: 5€(cinco euros) - Entregue a sua ficha preenchida no DEFI - Secretariado do Centro de Formação.

4as. JORNADAS de INICIAÇÃO à INVESTIGAÇÃO CLÍNICA – COMPROVATIVO de INSCRIÇÃO

Recebemos a quantia de 5,00€ (cinco euros) referente à inscrição nas 4as. Jornadas de Iniciação à Investigação Clínica referente ao Sr. (a):

Nome _____

Data: ____/____/2012

Assinatura _____

(O recibo será passado posteriormente pelos Serviços Financeiros do Centro Hospitalar do Porto)

ORGANIZAÇÃO

DEPARTAMENTO DE ENSINO FORMAÇÃO E INVESTIGAÇÃO / GABINETE COORDENADOR DA INVESTIGAÇÃO

E-mail: sec.cfep@hgsa.min-saude.pt; laurindalapa.defi@chporto.min-saude.pt - Tel.222 077 545 Ext.: 1188 / 1246



REGULAMENTO DE TRABALHOS PARA APRESENTAÇÃO EM POSTER

Âmbito

Serão aceites trabalhos realizados no Centro Hospitalar do Porto (CHP) e/ou outras Instituições, executados com a colaboração de profissionais do CHP e apresentados por alunos (licenciatura, mestrado, doutoramento) e estagiários (Medicina, Enfermagem, Psicologia, Farmácia e outros cursos ligados à Saúde) do CHP e Instituições parceiras e por médicos internos de especialidade do CHP.

Informações gerais

Os trabalhos aceites serão **apresentados na forma de poster**. Os autores dos posters seleccionados comprometem-se à **defesa presencial**, em **período a definir** pela Comissão Organizadora. Caso os trabalhos apresentem mais do que um autor, deve ser indicado o **nome e contactos do autor que se compromete à defesa presencial** do poster. É condição necessária para **submissão de trabalhos, a inscrição dos autores, até à data limite de submissão dos resumos**, fazendo **prova através de cópia de documento comprovativo**.

Aos autores dos trabalhos seleccionados para apresentação em forma de poster será passado certificado .

Resumos

O **título** deve ser conciso. Devem ser indicados o nome e apelido dos **autores**, respectivas **instituições** e e-mail de **contacto**. O **corpo do resumo** deve ser estruturado em **Introdução, Objectivos, Material e Métodos, Resultados e Conclusão**. Pode ser incluída uma tabela simples. Não devem constar referências bibliográficas. O texto não deve exceder **400 palavras** (Word; Times New Roman, tamanho 10). Serão excluídos os resumos que contenham apenas intenções de realização de trabalhos ou que não apresentem resultados.

Os trabalhos a submeter às 4as. Jornadas de Iniciação à Investigação Clínica **devem ser enviados até 01 de Junho de 2012**, para o Gabinete Coordenador da Investigação através de e-mail para laurindalapa.defi@chporto.min-saude.pt.

Comunicação de resultados

Os autores dos resumos serão **informados**, através do e-mail indicado para contacto, da aceitação do seu trabalho, **até 12 de Junho de 2012**, sendo-lhe atribuído um nº de poster.

Apresentação em poster

Os posters devem apresentar título, nome dos autores e respectiva filiação, bem como o local de realização do trabalho. Não poderão exceder 90 cm x 120 cm.

A **afixação de posters** (piso superior do Auditório) segundo a numeração atribuída, ficará **a cargo do autor** e deve ser efectuada **durante o dia 28 de Junho das 08:30h às 17:00h**. A organização das jornadas fornecerá o material necessário.

Prémio

Os trabalhos aceites para apresentação em poster serão candidatos ao **Prémio Melhor Poster**. Será premiado o poster com maior pontuação considerando o somatório das notas individuais atribuídas, de acordo com critérios de originalidade, relevância científica, interpretação dos dados, coerência e aspecto formal.