



#### ORGANIZAÇÃO:



#### DIREÇÃO:

Prof. Doutor Pereira Monteiro

#### COMISSÃO ORGANIZADORA:

Dr. José Barros (Coordenador)

Dr. Márcio Cardoso

Dr. Joel Freitas

Dra Cecília Monteiro

Dr. Fernando Correia

#### COMISSÃO CIENTÍFICA:

Prof. Doutor Bastos Lima

Dr. Carlos Aguiar

Dr. Carlos Monteiro

Dra. Cecília Almeida e Silva

Dr. Ernesto Carvalho

Dr. João Xavier

Dr. Viana Pinheiro

#### SECRETARIADO:

acropole, lda.

rua de gondarém, 956-r/c, 4150-375 porto

tel: 226 199 680 | fax: 226 199 689

e-mail: paulanora@acropole-servicos.pt

www.acropole-servicos.pt

Design: nextcolor

# 6<sup>o</sup> CURSO DE ATUALIZAÇÃO EM CEFALÉIAS

CEFALÉIAS, ALGIAS FACIAIS E NEURALGIAS CRANIANAS

3 e 4 de Junho de 2011  
Centro de Congressos do Porto Palácio Hotel

PROGRAMA  
PRELIMINAR



É favor remeter a

**Secretariado**

acropole, lda.

rua de gondarém, 956 - r/c

4150-375 porto

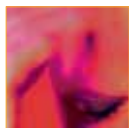

# 6<sup>o</sup> CURSO DE ATUALIZAÇÃO EM CEFALÉIAS

## 6ª feira - 3 de Junho de 2011

09h00:09h15	<b>INTRODUÇÃO</b>
09h15:11h30	<b>I - CEFALÉIAS AGUDAS</b> <b>ETIOLOGIA:</b> <b>Vascular:</b> Isquémica, hemorrágica, malformação vascular, arterite, dissecção arterial e trombose venosa cerebral <b>Infecciosa:</b> Meningites, encefalites e infeção sistémica <b>Traumática:</b> Traumatismos cranianos abertos e fechados · <i>leves, moderados e severos</i> Traumatismos cirúrgicos <b>Tóxica:</b> Ambiental · <i>Acidental</i> · <i>Intencional</i> Farmacológica <b>Metabólica / perturbação da homeostase:</b> Hipoxia e hipercapnia Diálise Hipertensão arterial Hipotiroidismo Hipoglicemia
11h30:12h00	Intervalo
12h00:13h30	<b>II - CEFALÉIAS SUB-AGUDAS</b> <b>ETIOLOGIA:</b> <b>Neoplásica:</b> Primária e secundária <b>Não neoplásica:</b> Outras lesões ocupando espaço Hipertensão ou hipotensão do liquor Malformação crânio-cervical
13h30:14h30	Intervalo (Almoço Livre)
14h30:17h00	<b>III - CEFALÉIAS CRÓNICAS - I</b> <b>PAROXISTICAS</b> <b>Enxaqueca:</b> Variedades clínicas, critérios de diagnóstico e recomendações terapêuticas <b>Cefaleias Tipo Tensão:</b> Variedades clínicas, critérios de diagnóstico, co-morbilidades e recomendações terapêuticas <b>Cefaleias Trigémio-Autonómicas:</b> Variedades clínicas, critérios de diagnóstico e recomendações terapêuticas <b>Outras:</b> Variedades clínicas, critérios de diagnóstico e recomendações terapêuticas
17h00:17h30	Intervalo
17h30:19h30	<b>III - CEFALÉIAS CRÓNICAS - II</b> <b>CONTÍNUAS</b> <b>latrogénicas:</b> Uso e privação de substâncias <b>Psicogénicas</b> <b>Outras</b>

## Sábado - 4 de Junho de 2011

09h00:11h00	<b>IV - ALGIAS FACIAIS</b> <b>ORIGEM:</b> <b>Oftalmológica</b> Variedades clínicas, critérios de diagnóstico e tratamento <b>Otorrinológica</b> Variedades clínicas, critérios de diagnóstico e tratamento <b>Estomatológica</b> Variedades clínicas, critérios de diagnóstico e tratamento <b>Osteoarticular</b> Craniana e Cervical · Traumática/não traumática · Variedades clínicas, critérios de diagnóstico e tratamento
11h00:11h30	Intervalo
11h30:13h00	<b>V - NEVRALGIAS CRANIANAS</b> <b>Trigémio, glossofaríngeo, laríngeo superior, intermediário e outras</b> Manifestações clínicas e diagnóstico diferencial Meios auxiliares de diagnóstico · Imagiológicos · Neurofisiológicos Tratamento · Farmacológico · Cirúrgico
13h00:13h30	<b>VI - CEFALÉIAS: DIAGNÓSTICO DIFERENCIAL</b>
13h30:14h30	Intervalo (Almoço Livre)
14h30:16h30	<b>VII - CASOS CLÍNICOS I</b>
16h30:17h00	Intervalo
17h00:19h00	<b>VIII - CASOS CLÍNICOS II</b>
19h00:20h00	<b>IX - AVALIAÇÃO</b>
20h00	<b>ENCERRAMENTO</b>



## FICHA DE INSCRIÇÃO

N.º \_\_\_\_\_

Nome Completo \_\_\_\_\_

Nome Clínico \_\_\_\_\_

Endereço \_\_\_\_\_

Código Postal \_\_\_\_\_ Localidade \_\_\_\_\_

Telefone \_\_\_\_\_ E-mail \_\_\_\_\_

**Preço da inscrição:** Inscrição no curso, documentação e coffee breaks ☐ € 100

**Modo de pagamento:**

☐ Junto envio Cheque N.º \_\_\_\_\_ s/ Banco \_\_\_\_\_ (à ordem de Acropole) no valor de Euros

☐ Faço transferência bancária para o NIB\*: 0010 0000 35794380001 63 no valor de Euros

Inscrições on-line em [www.acropole-servicos.pt](http://www.acropole-servicos.pt)

\* Obrigatório o envio do comprovativo de pagamento para a morada do secretariado (acropole, lda., rua de gondarém, 956-r/c, 4150-375 porto), ou para o e-mail: paulanora@acropole-servicos.pt