

JORNADAS  
**SENIORES:**  
SAÚDE, REDE AFECTIVA,  
REDE INSTITUCIONAL  
7 de novembro 2014



AUDITÓRIO PROF.º ALEXANDRE MOREIRA | CENTRO HOSPITALAR DO PORTO

O crescimento da população idosa decorrente das alterações demográficas, a longevidade que lhe está associada e o agravamento dos graus de dependência/incapacidade:

- Altera os quotidianos dos idosos e das suas famílias;
- Torna insuficiente o plano anterior de cuidados;
- Implica o reforço ou a reorganização do plano de cuidados.

Sendo a Rede Familiar/Afectiva o 1º suporte de cuidados da pessoa idosa/doente/incapacitada, esta nem sempre tem condições para o ser efectivamente.

Assim, no ano em que se assinala o 20º aniversário do Ano Internacional da Família (1994-2014), impõe-se debater e repensar os apoios às famílias e as respostas institucionais complementares, nos cuidados às pessoas idosas que perdem a sua autonomia e necessitam de cuidados.

É neste sentido que o Centro Hospitalar do Porto (CHP) organiza as Jornadas “Seniores: Saúde, Rede Afectiva, Rede Institucional”, no dia 7 de Novembro 2014, no Auditório Prof. Alexandre Moreira, no CHP (edifício cilíndrico junto ao Serviço de Urgência).

COMISSÃO CIENTÍFICA

Dr. Paulo Barbosa | Director Clínico do CA do CHP  
Dr. Eduardo Alves | Enf.º Director do CA do CHP  
Dr.ª Rosa Areias | Directora do Serviço Social no CHP  
Prof.ª Doutora Luísa Lobato | Directora do DEFI no CHP  
Dr.ª Luísa Pires | Assistente Social Investigadora, CHP

INSCRIÇÕES

Data limite de inscrição:  
15 de Setembro de 2014

Valor da inscrição:  
10 Euros

A inscrição inclui:

- Coffee break;
- Almoço;
- Certificado de Presença

Forma de Pagamento:

Transferência bancária (Nib:0183-0003-2625-0020-47840 (Mafalda Sampaio). O recibo será emitido em nome do Centro Hospitalar do Porto.

Ficha de inscrição

Em anexo a este flyer remetemos um ficheiro word denominado “Ficha de Inscrição”, que depois de preenchido deve ser enviado com a cópia do talão comprovativo de transferência bancária através do nº de fax: 22 207 75 03 ou para o email: [jornadaseniores@chporto.min-saude.pt](mailto:jornadaseniores@chporto.min-saude.pt).

Nota:

As inscrições estão sujeitas a confirmação mediante a capacidade do auditório.

Contactos:

Telefone: 222 077 576  
Telemóvel: 915 675 294 (Dra. Mafalda Sampaio)  
E.mail: [jornadaseniores@chporto.min-saude.pt](mailto:jornadaseniores@chporto.min-saude.pt)  
Site: [www.chporto.pt](http://www.chporto.pt)

COMISSÃO ORGANIZADORA

Dr.ª Laurinda Lapa (CHP)  
Dr.ª Luísa Pires (CHP)  
Dr.ª Mafalda Sampaio (CHP)  
Dr.ª Maria José Paiva (CHP)  
Dr.ª Mónica Rangel (CHP)  
Dr.ª Sofia Assunção (CHP)



Apoios:



JORNADAS  
**SENIORES:**  
SAÚDE, REDE AFECTIVA,  
REDE INSTITUCIONAL  
7 de novembro 2014



CENTRO HOSPITALAR DO PORTO - HOSPITAL DE SANTO ANTÓNIO

AUDITÓRIO PROF.º ALEXANDRE MOREIRA

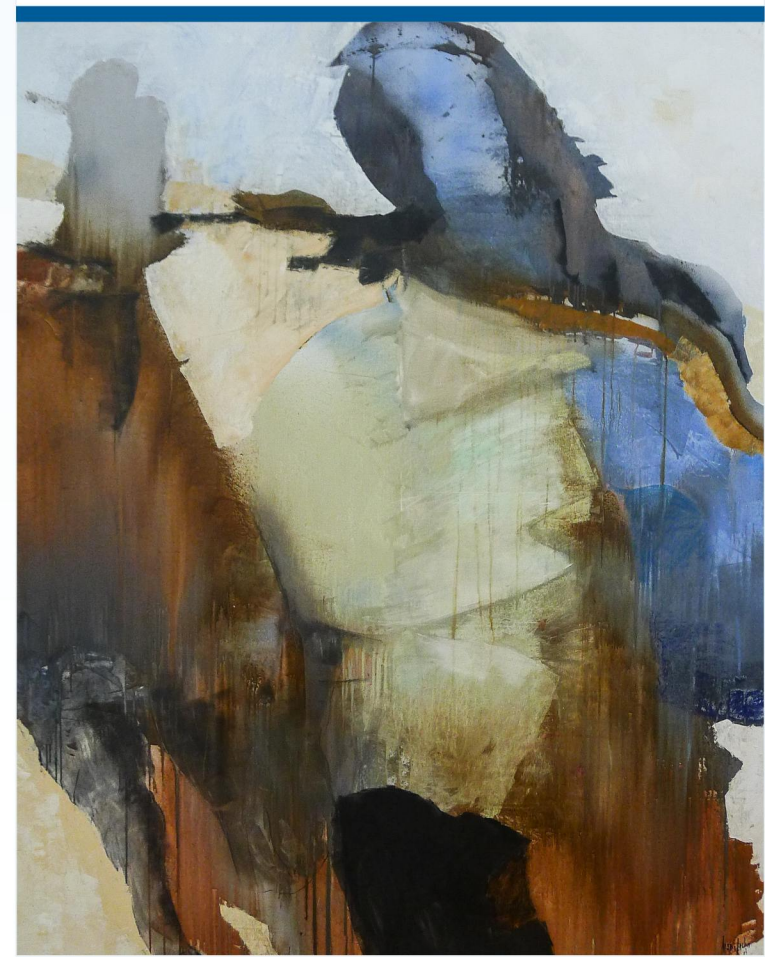

## PROGRAMA

7 de novembro 2014



8h30m | **Abertura do Secretariado**

9h00m | **Sessão de Abertura**

**Dr. Sollari Allegro**

Presidente do Conselho de Administração do CHP

**Dr. Castanheira Nunes**

Presidente da ARS Norte \*

**D. António Francisco Santos**

Bispo do Porto\*

**Dr. Fernando Leal da Costa**

Secretário de Estado Adjunto do Ministro da Saúde\*

**Dr. Agostinho Branquinho**

Secretário de Estado da Solidariedade e da Segurança Social \*

**Dr. Manuel Pizarro**

Vereador do Pelouro da Habitação e Acção Social da Câmara Municipal do Porto

**Dra. Raquel Desterro**

Procuradora - Geral Distrital do Ministério Público, Porto

9h30m | **1º Painei:**

**“Grandes Idosos: Doença, Incapacidade e Planos de Cuidados”**

**Moderador: Dr. Rui Medon**

Diretor Executivo do ACeS Porto Ocidental

**Dr. João Correia**

Diretor de Serviço de Medicina Interna do CHP

**Enf.ª Cristina Fernandes**

Serviço de Medicina do CHP

**Dr.ª Sara Moreira**

Psiquiatra do CHP

**Dr.ª Luísa Pires**

Assistente Social do CHP



## SENIORES:

SAÚDE, REDE AFECTIVA,  
REDE INSTITUCIONAL

10h45m | **Coffee Break**

11h00m | **2º Painei:**

**“A Rede Afectiva como 1º suporte”**

**Moderadora: Dr.ª Joaquina Madeira**

Coordenadora do Ano Internacional do Envelhecimento Activo e Solidariedade Intergeracional

**Dr.ª Mónica Rangel**

Assistente Social do CHP

**Familiar de Pessoa Idosa**

**Dr.ª Teresa Dolgner,**

Assistente Social do ACeS

**Padre José Maia**

Presidente da Fundação Filos; “Projecto Intergeracional”

**Dr.ª Maria Helena Paes,**

Presidente da Comissão Instaladora da Associação “Abraçar a Família” \*

**Prof.ª Doutora Marta Gonçalves**

Investigadora do Centro de Investigação e Intervenção Social do ISCTE - IUL

12h30m | **Almoço**

Pintura a Óleo |  
Mário Rocha



14h00m | **3º Painei:**

**“A Rede Social/Institucional como última segurança de cuidados”**

**Moderadora: Prof. Doutora Fernanda Rodrigues**

Avaliadora dos Programa II e III de Luta Contra a Pobreza; Professora e Coordenadora de Investigação na FPCE da UP; Professora convidada da Universidade Católica

**Dr. Manuel Lemos**

Presidente da União das Misericórdias Portuguesas

**Padre Lino Maia**

Presidente da Confederação Nacional das Instituições de Solidariedade

**Dr. Eugénio Fonseca**

Presidente da Cáritas Portuguesa \*

**Dr.ª Ana Cristina Venâncio,**

Directora-Adjunta da Segurança Social do Centro Distrital do Porto

**Dr.ª Cláudia Vieira**

Adjunta do Presidente para Acção Social da Câmara Municipal de Gondomar

**Dr. Manuel Pizarro**

Vereador do Pelouro da Habitação e Acção Social da Câmara Municipal do Porto \*

**Dr.ª Aida Aranha**

Procuradora - Adjunta do Ministério Público, Porto

16h00m | **Conclusões e Encerramento**

(\* Presença a confirmar)